Chihuahua
GOBIERNO DEL ESTADO

FISCALÍA
GENERAL DEL ESTADO

COMISIÓN
ESTATAL DE SEGURIDAD

PREFECTURA

DIRECCION DE SEGURIDAD PUBLICA MUNICIPAL

Lic. Brenda Gabriela Orozco Carreón

Enero 2020

Prefectura municipal.

Es el área dentro de las instalaciones de la dirección de seguridad publica municipal que abarca el área de celdas, barandilla y juez calificador.

Es donde se recibe, califica la falta y de haber declaración de responsabilidad, se interna a los detenidos que son presentados por los agentes de Seguridad Publica Municipal o cualquier otra corporación policial.

Sus funciones están fundamentadas en el articulo 21 de la Constitución Política de los Estados Unidos Mexicanos.

Prefectura municipal.

OBJETIVO

Materializar la justicia en el ámbito administrativo que corresponde al municipio conforme al Reglamento de Policia, Vialidad y Bando De Buen Gobierno, imponiendo las sanciones pecuniarias o privativas de libertad (maximo 36 horas), respetando los derechos humanos y el principio de debido proceso establecidos en la constitución política de los Estados Unidos Mexicanos.

Del mismo modo trabajar para prevenir conductas antisociales, y tratar de evitar la reincidencia de estas, todo lo anterior para fortalecer el tejido social y de esta manera lograr una convivencia armónica de la sociedad, siempre apegada a Derecho.

- **Trabajo al servicio de la comunidad hasta 16 horas**

- **Se redujo de 50 a 30 el máximo de salarios**

- **Combinación de sanciones: arresto, multa o trabajo en servicio de la comunidad**

RENDIMIENTO DE PREFECTURA OCTUBRE 2019-DICIEMBRE 2020

- 22 INGRESOS (15% MENORES DE EDAD Y 5% MUJERES)
- 31 ATENCIONES CIUDADANAS
- $5,626.00 EN MULTAS
- 18 AMONESTACIONES A PADRES DE MENORES INFRACTORES
- 5 CONCILIACIONES QUE DERIVARON EN 5 CONVENIOS (DEUDAS, CONFLICTOS PERSONALES, ETC)

CONDUCTAS Y FALTAS MAS REITERADAS

- ✓ALCOHOLISMO
- ✓ALTERAR EL ORDEN PUBLICO
- ✓ORINAR EN VIA PUBLICA

Es alarmante el índice de menores de edad implicados en faltas al reglamento de policía, vialidad y buen gobierno, así como asuntos diversos que los involucran.

Se ha implementado:

- ✓ **Pintura en las instalaciones**
- ✓ **Limpieza constante de celdas**
- ✓ **Limpieza de cobijas y colchonetas que utilizan los detenidos**
- ✓ **Sistema simple de expedientes de detenidos**
- ✓ **Organización y depuración de archivo físico**
- ✓ **Capacitaciones a agentes de seguridad publica en cuanto al llenado de formatos**

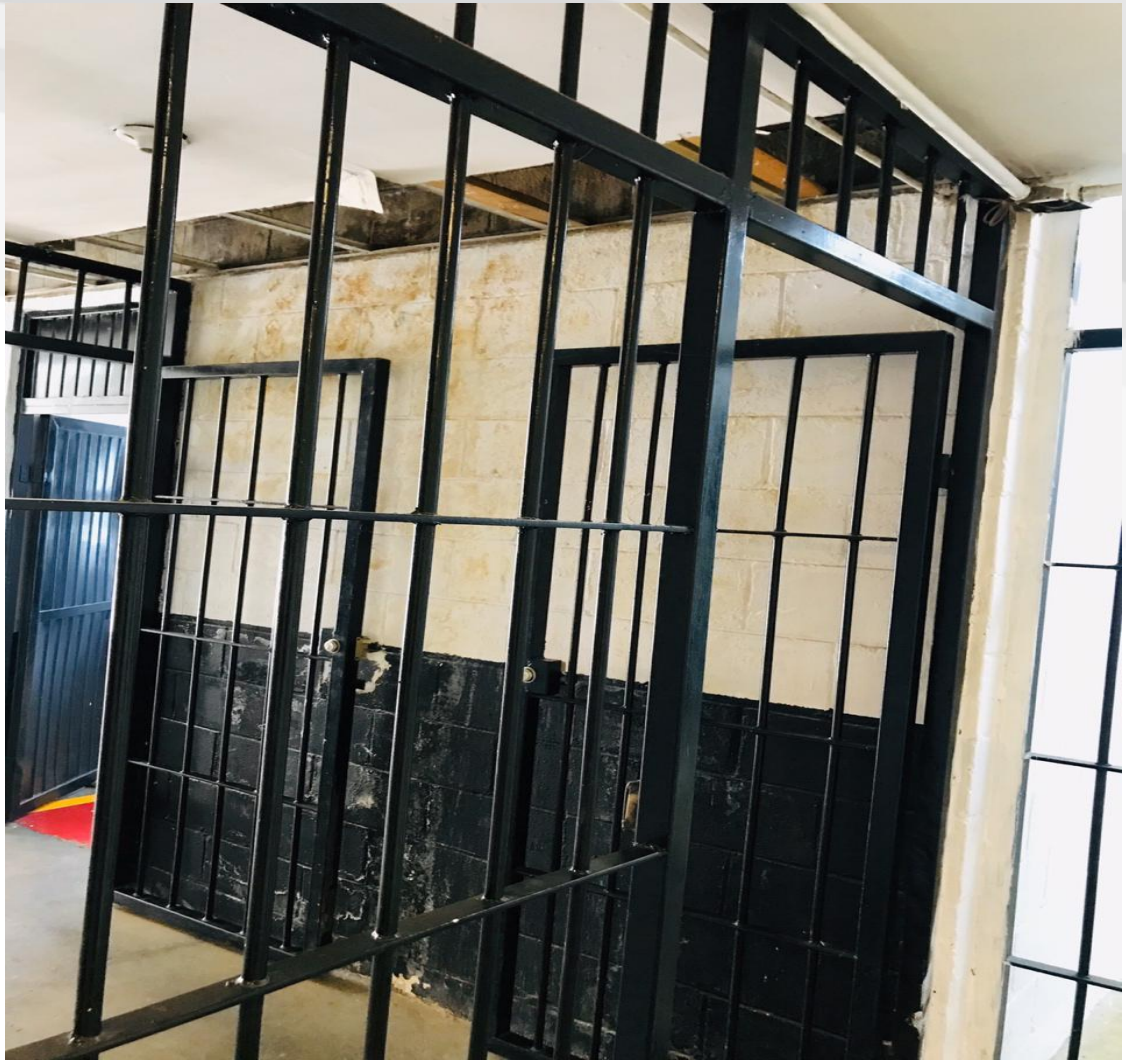

Goteras

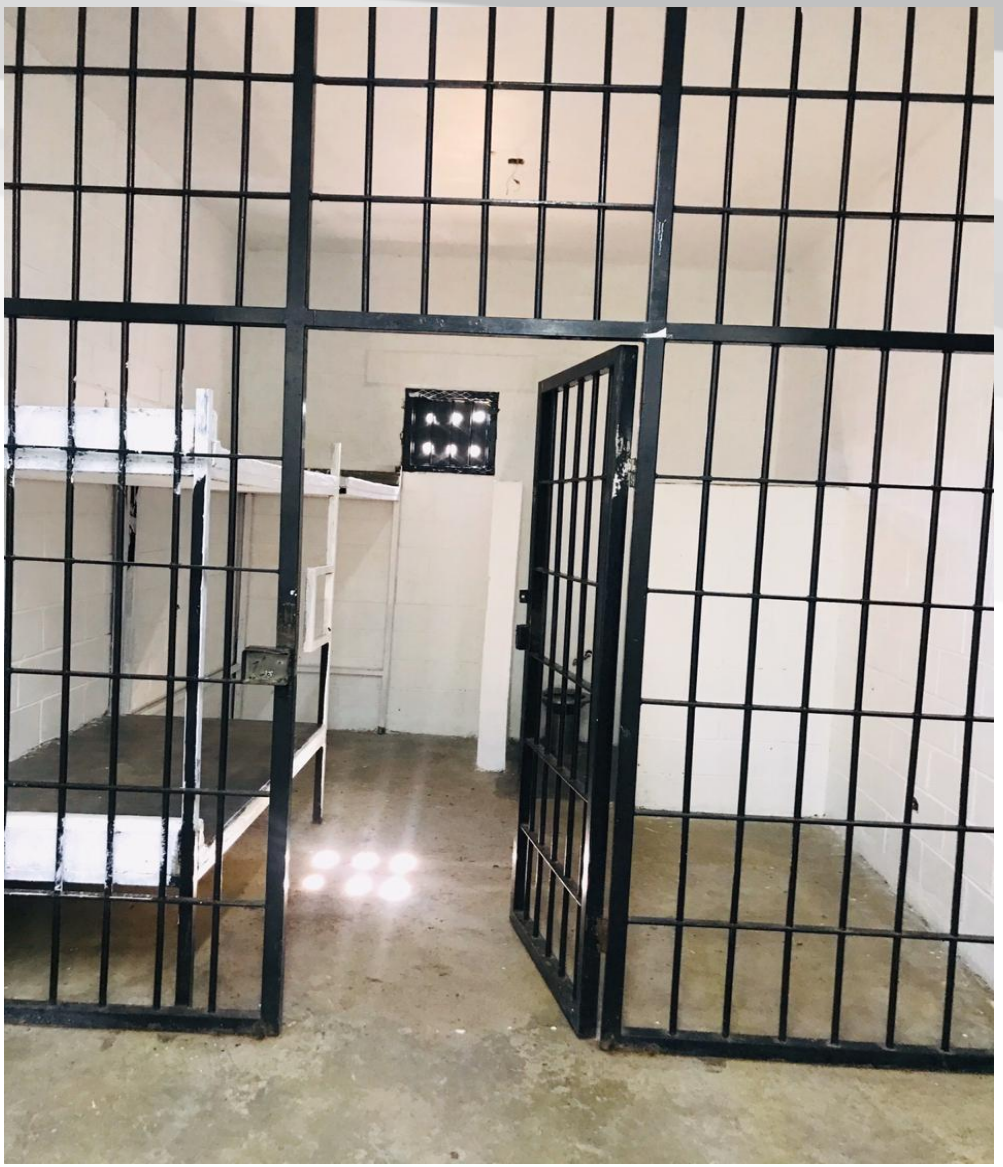

Filtración de aire que aumenta el frio.

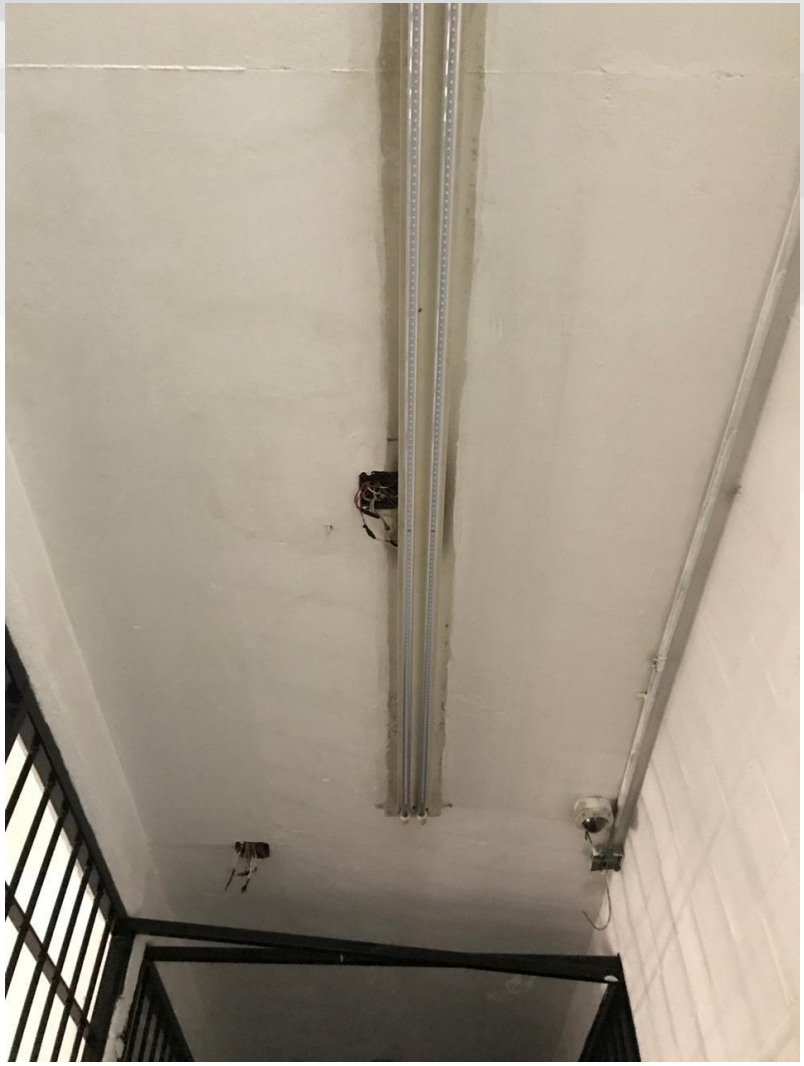

Iluminación en una parte del área de celdas

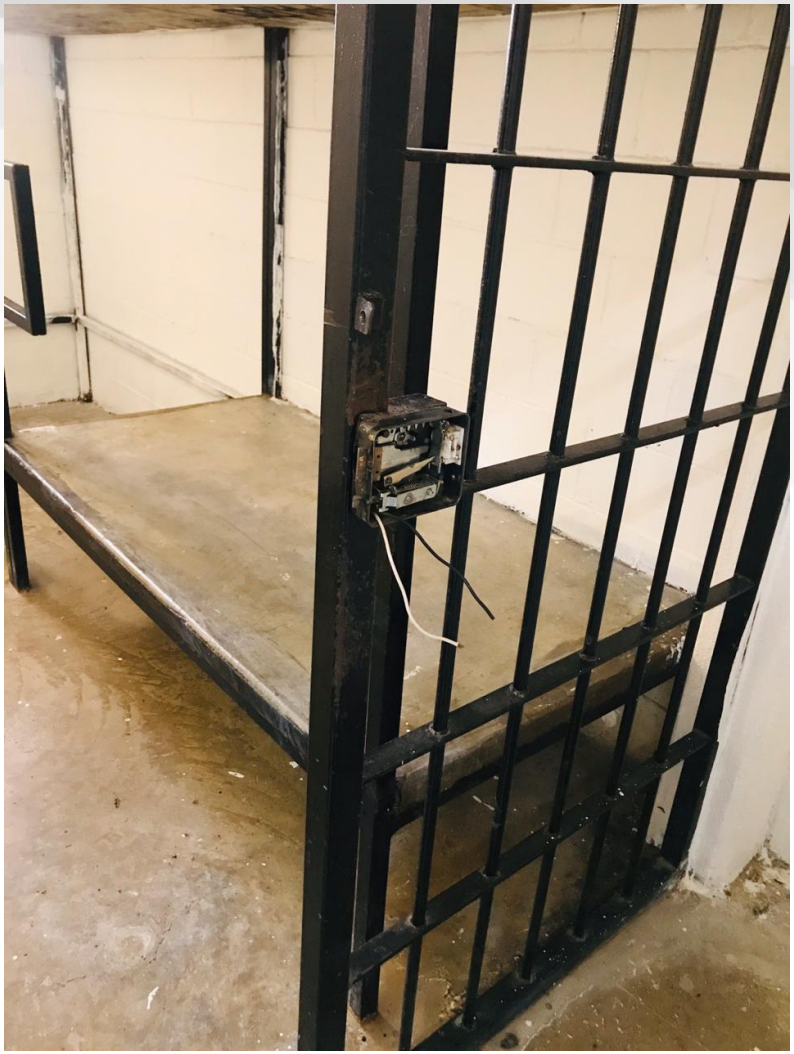

Cerraduras en mal estado

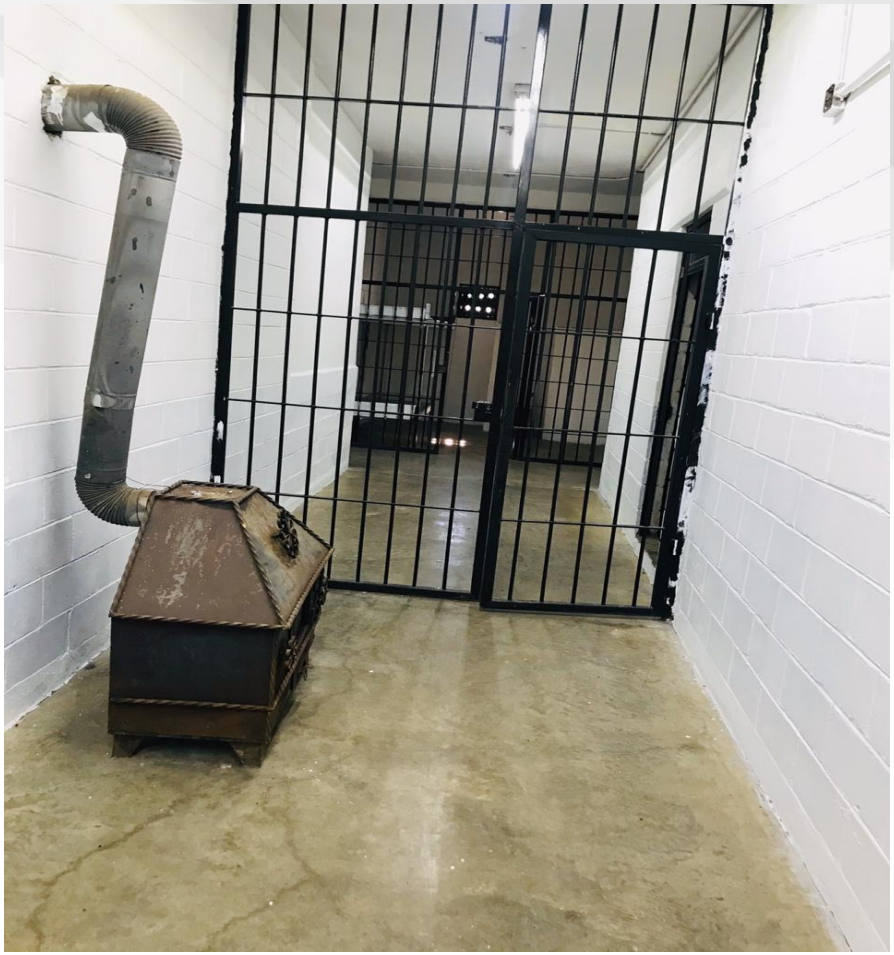

Temperatura del ambiente

A FUTURO

NUEVO BANDO DE POLICIA Y BUEN GOBIERNO

IMPLEMENTACION DE PROGRAMA DE SEGUIMIENTO EN CONJUNTO CON EL AREA DE PREVENCION

PROGRAMA DE TRABAJOS A LA COMUNIDAD

CONVENIOS CON ORGANIZACIONES QUE IMPLEMENTEN PROGRAMAS DE ALCOHOLISMO Y DROGADICICION

UNIDAD SERVICIO AA RECUPERACION

NECESIDADES EN EL AREA DE PREFECTURA

- Alcoholímetro
- Personal de guardia para celdas
- Mejoramiento de condiciones en el área de celdas
- Presupuesto para alimentación de internos
- Computadora para el control de ingresos en barandilla.
- Servicio de salud eficiente para exámenes de detenidos
- Base de datos de detenidos(antecedentes policiacos)